

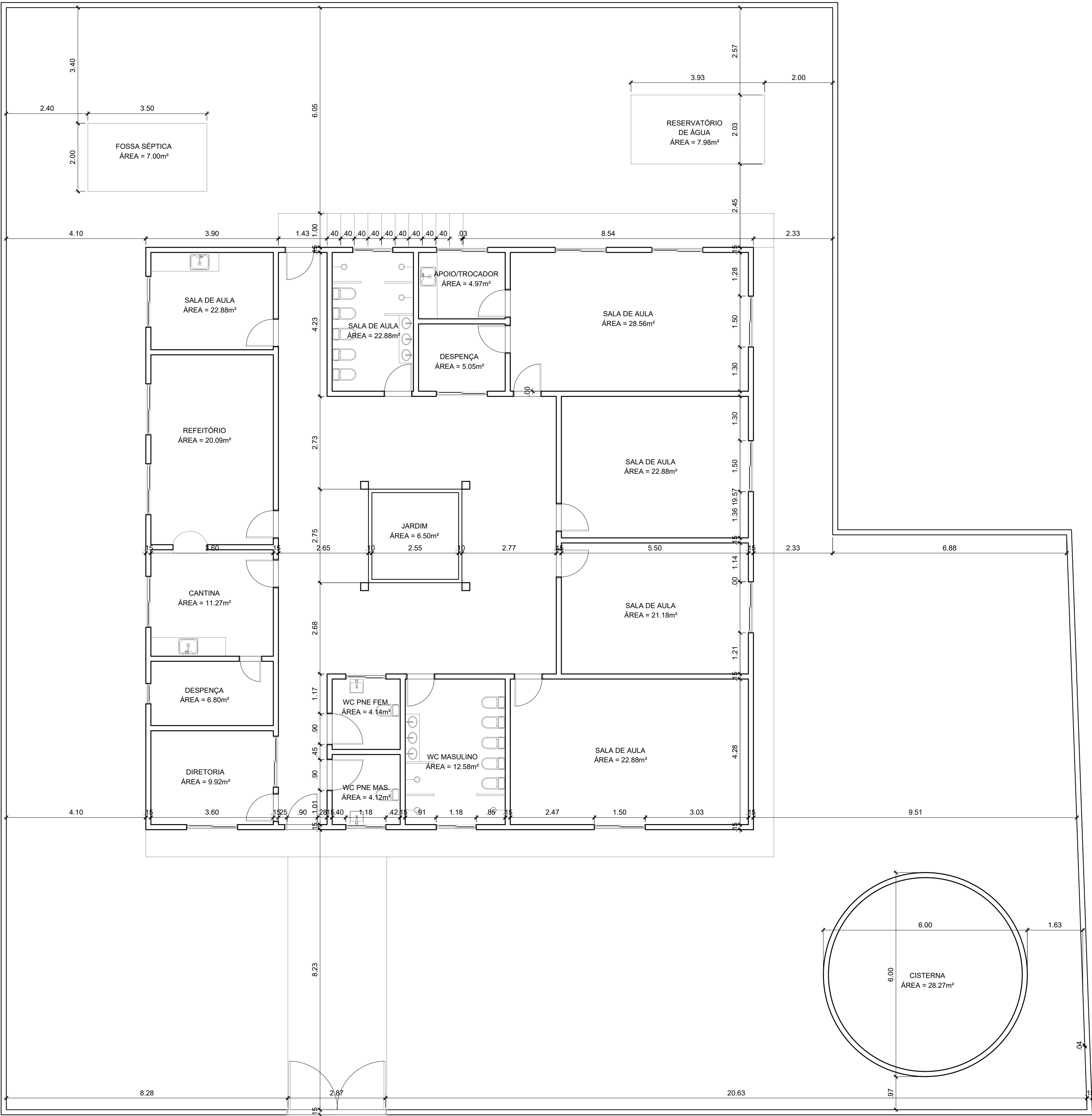

LOCALIZAÇÃO  
ESCALA ..... 1/1.000

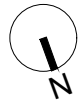

PLANTA BAIXA - ATUAL  
ESCALA: 1/100  
ÁREA: 927,92 m²



PROJETO: REFORMA INSTITUCIONAL  
LOCAL: SÍTIO CHÁ DO MARINHO, LAGOA SECA - PB  
PROPRIETÁRIO: PREFEITURA MUNICIPAL DE LAGOA SECA

COLABORADOR RESPONSÁVEL:  
ITALO COSTA FERNANDES

LAGOA SECA - PB  
e-sic@lagoseca.pb.gov.br  
+55 35 3366-1991

ESCALA: 1/100	DATA: DEZEMBRO DE 2025	QUADRO DE ÁREAS
ARQUIVO: CREDNE_DEJANIRA_AMELIA_REFORMA_.dwg		ÁREA DE INTERVENÇÃO 928,92 m²

PREFEITA - MICHELLE RIBEIRO NASCIMENTO

RESPONSÁVEL TÉCNICO - FERNANDO GOMES ARAUJO FILHO - CREA: 161258487-7

PROJETO ARQUITETÔNICO  
ALISSON VASCONCELOS CAVALANTI - CAU: A284720-6

PROJETO ARQUITETÔNICO  
MATIAS DA SILVA BRITO - CAU: A249345-4



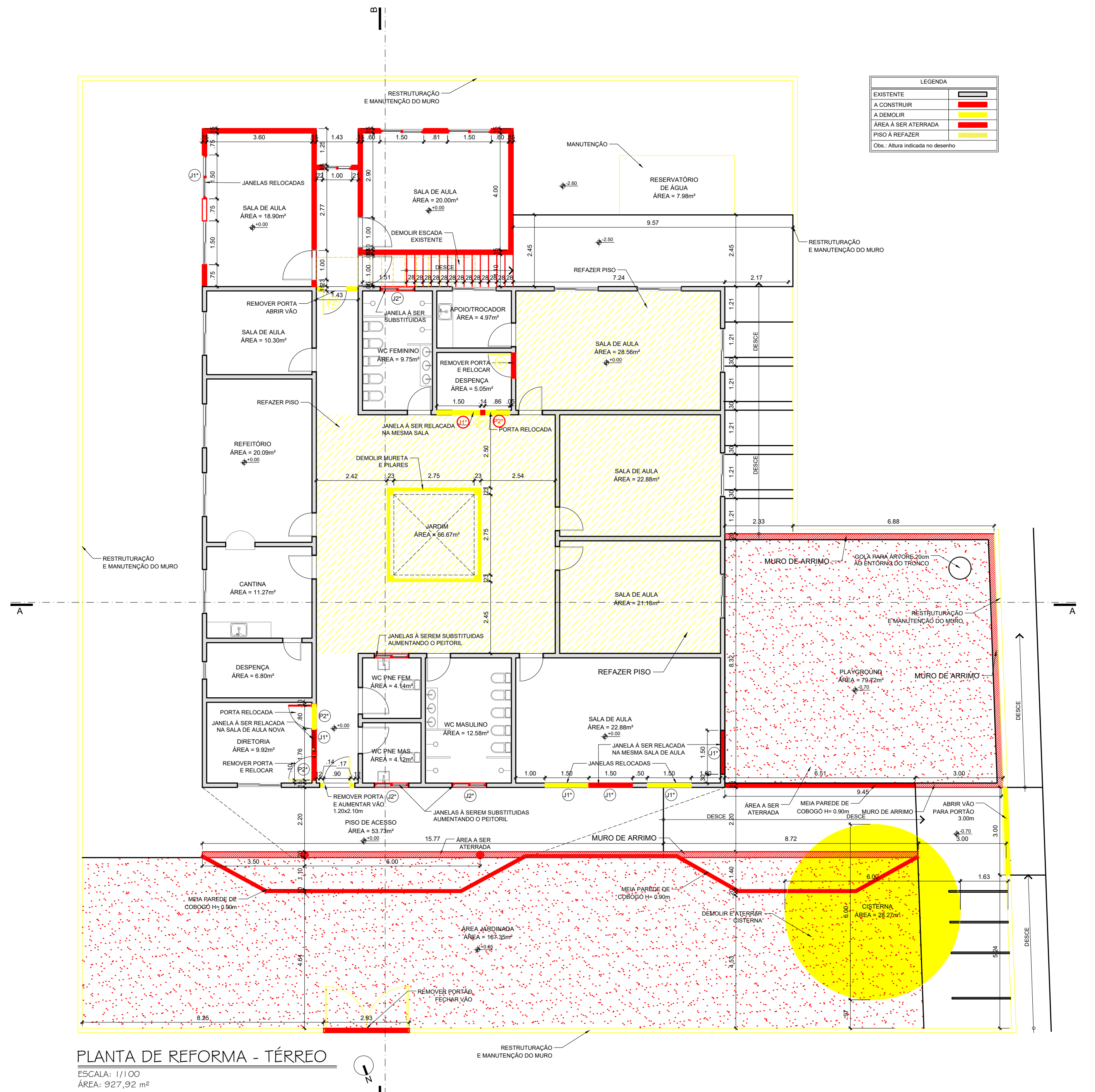

PLANTA DE REFORMA - TÉRREO

ESCALA: 1/100  
ÁREA: 927,92 m²

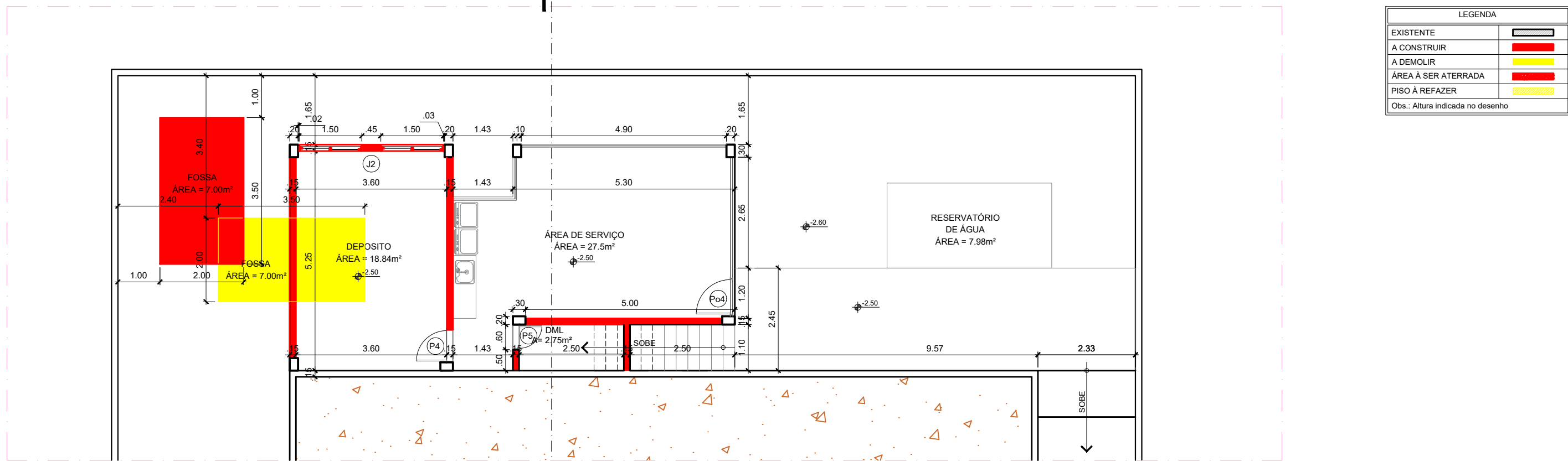

PLANTA SUBSOLO - REFORMA

ESCALA: 1/100  
ÁREA: 53,00 m²



LOCALIZAÇÃO  
ESCALA: 1/1000

QUADRO DE ESQUADRIAS								
ESO	TIPO	DIMENSÕES (m)			DESCRIÇÃO	QTD.	AMBIENTE	
		larg.	alt.	esp.   peit.				
PORTAS								
Po1	CORRER	3.00	2.20	0.05	---	PORTÃO DE CORRER EM ALUMÍNIO VERDE - DET.1	01	ACESSO
Po2	CORRER	3.00	0.90	0.04	---	PORTÃO DE CORRER EM ALUMÍNIO VERDE	01	PLAYGRO.
Po3	CORRER	2.33	2.10	0.04	---	PORTÃO DE CORRER EM ALUMÍNIO VERDE	01	PLAYGRO.
Po4	GIRO	0.90	2.10	0.04	---	PORTÃO DE ABRIR EM ALUMÍNIO (SEGUIR MODELO DA GRADE)	01	LAVAND.
P1	GIRO	1.20	2.10	0.04	---	PORTA DE GIRO EM ALUMÍNIO BRANCO E VIDRO - DET.2	01	ACESSO
P2	GIRO	1.00	2.10	0.04	---	PORTA DE GIRO EM ALUMÍNIO BRANCO	02	SALA DE AULA
P2*	GIRO	2.10	2.10	0.04	---	PORTA SEMIOCA - EXISTENTE À SER RELOCADA	02	DIRETORIA SALA
P3	GIRO	1.00	2.10	0.04	---	PORTA DE GIRO EM ALUMÍNIO E VIDRO BRANCO - DET.3	01	SAÍDA DE SERVIÇO
P4	GIRO	80	2.10	0.04	---	PORTA EM ALUMÍNIO BRANCO	01	DEPÓSITO
P5	GIRO	60	2.10	0.04	---	PORTA EM ALUMÍNIO BRANCO	01	DML

JANELAS						
J1	CORRER	1,50	1,20	0,04	JANELA EM ALUMÍNIO E VIDRO CANELADO COM GRADE	03 SALA
J1*	CORRER	1,50	1,20	0,04	JANELA EM ALUMÍNIO E VIDRO CANELADO COM GRADE (EXISTENTE)	01 SALA
J2	CORRER	1,20	0,40	0,04	JANELA EM ALUMÍNIO E VIDRO CANELADO COM GRADE	04 WC's
J2*	CORRER	1,18	0,80	0,04	JANELA EM ALUMÍNIO E VIDRO CANELADO COM GRADE (EXISTENTE)	02 DEPÓSITO
J3	CORRER	1,20	1,20	0,04	JANELA EM ALUMÍNIO E VIDRO CANELADO COM GRADE	01 CIRCU.

OBS.: P1\* - É A PORTA EXISTENTE DA SALA DE DIRETORIA, SERÁ RELOCADA NA MESMA SALA, VER PLANTA DEMOLIR/CONSTRUIR.

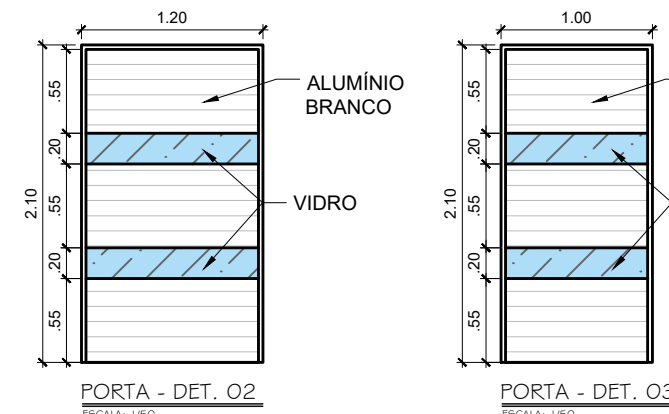
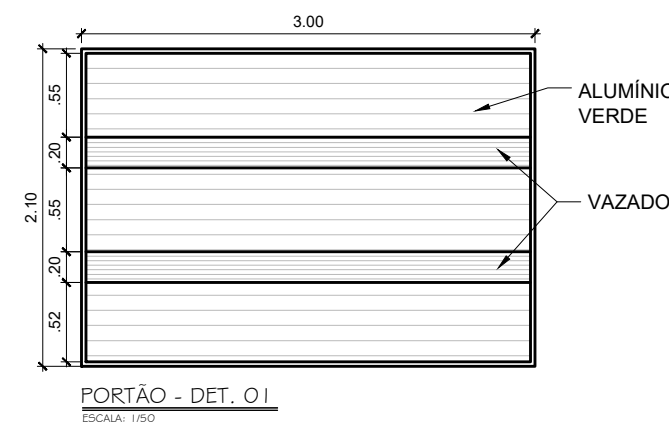

PROJETO: REFORMA INSTITUCIONAL  
LOCAL: SÍTIO CHÁ DO MARINHO, LAGOA SECA - PB  
PROPRIETÁRIO: PREFEITURA MUNICIPAL DE LAGOA SECA

COLABORADOR RESPONSÁVEL:  
ITALO COSTA FERNANDES

LAGOA SECA  
CUIDANDO DE GENTE

PROJETO ARQUITETÔNICO  
ALISSON VASCONCELOS CAVALANTI - CAU: A284720-6

PROJETO ARQUITETÔNICO  
MATIAS DA SILVA BRITO - CAU: A249345-4

ESCALA: 1/100  
ARQUIVO: CREDEN\_DEJANIRA\_AAMELIA\_REFORMA\_01.dwg

DATA: DEZEMBRO DE 2025

QUADRO DE ÁREAS  
ÁREA DE INTERVENÇÃO: 928,92 m²

PREFEITA - MICHELLE RIBEIRO NASCIMENTO

RESPONSÁVEL TÉCNICO - FERNANDO GOMES ARAUJO FILHO - CREA: 161258487-7

LAGOA SECA - PB  
e-sic@lagoseca.pb.gov.br  
+55 35 3366-1991





LOCALIZAÇÃO  
ESCALA: 1/1.000

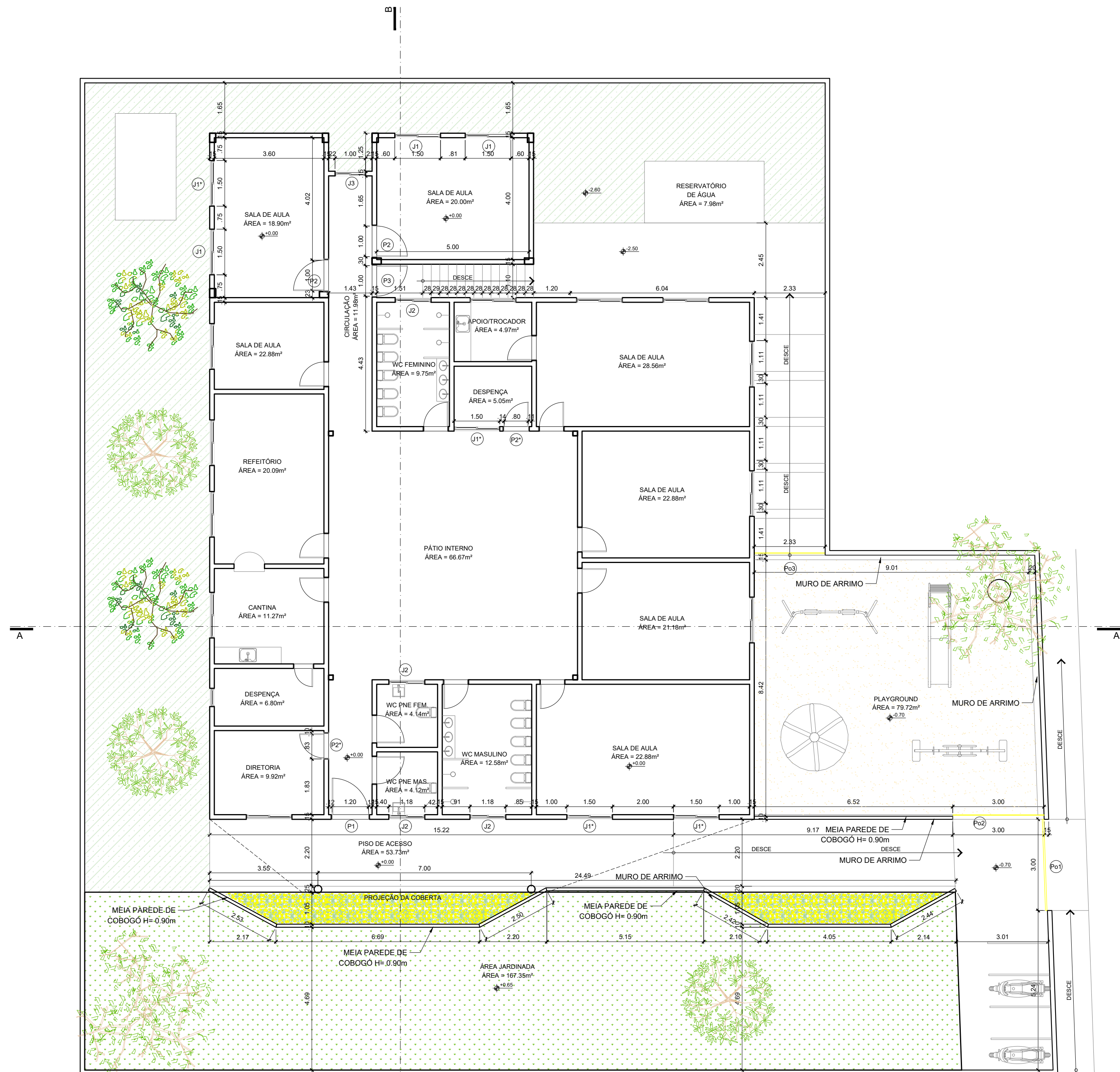

PLANTA BAIXA - REFORMADA

ESCALA: 1/1.00  
ÁREA: 927,92 m²

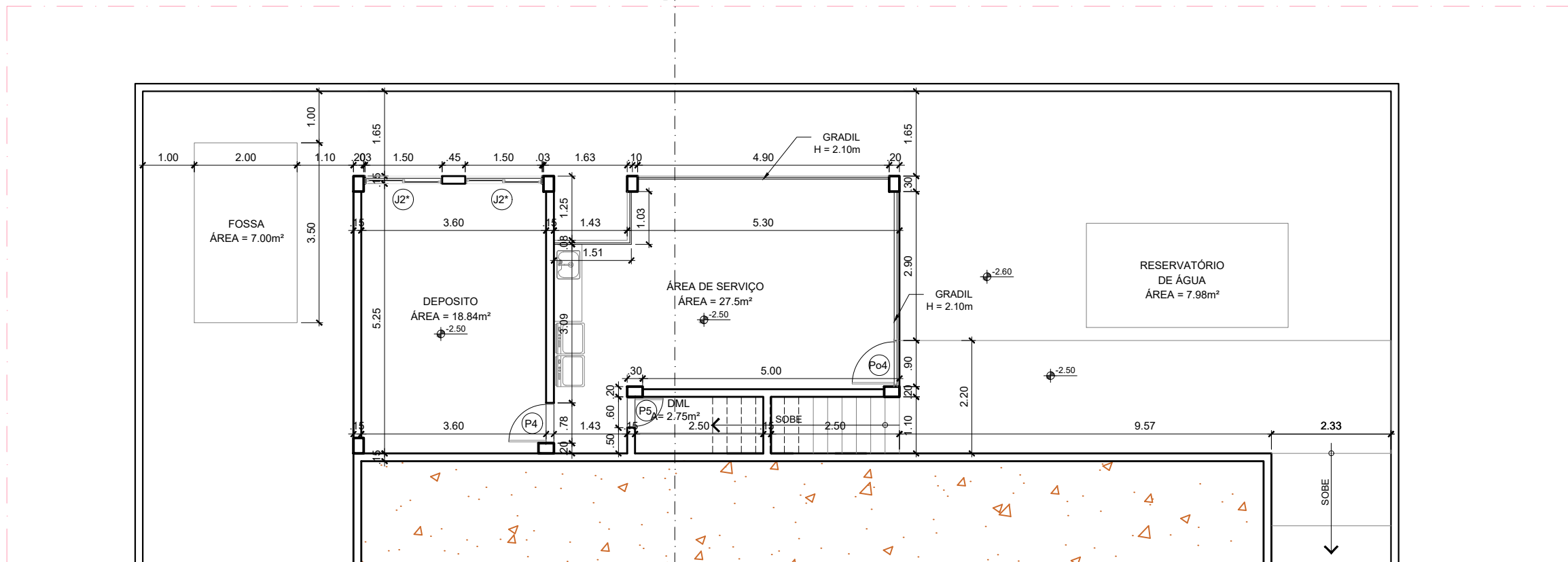

PLANTA BAIXA SUBSOLO

ESCALA: 1/1.00  
ÁREA: 55,60 m²

QUADRO DE ESQUADRIAS								
ESQ	TIPO	DIMENSÕES (m)			DESCRIÇÃO	QTD.	AMBIENTE	
		larg.	alt.	esp. / peit.				
PORTAS								
Po1	CORRER	3.00	2.20	0.05	---	PORTÃO DE CORRER EM ALUMÍNIO VERDE - DET.1	01	ACESSO
Po2	CORRER	3.00	0.90	0.04	---	PORTÃO DE CORRER EM ALUMÍNIO VERDE	01	PLAYGRO.
Po3	CORRER	2.33	2.10	0.04	---	PORTÃO DE CORRER EM ALUMÍNIO VERDE	01	PLAYGRO.
Po4	GIRO	0.90	2.10	0.04	---	PORTÃO DE ABRIR EM ALUMÍNIO (SEGUIR MODELO DA GRADE)	01	LAVAND.
P1	GIRO	1.20	2.10	0.04	---	PORTA DE GIRO EM ALUMÍNIO BRANCO E VIDRO - DET.2	01	ACESSO
P2	GIRO	1.00	2.10	0.04	---	PORTA DE GIRO EM ALUMÍNIO BRANCO	02	SALA DE AULA
P2*	GIRO	2.10	2.10	0.04	---	PORTA SEMIOCA - EXISTENTE À SER RELOCADA	02	DIRETORIA SALA
P3	GIRO	1.00	2.10	0.04	---	PORTA DE GIRO EM ALUMÍNIO E VIDRO BRANCO - DET.3	01	SAIDA DE SERVIÇO
P4	GIRO	.80	2.10	0.04	---	PORTA EM ALUMÍNIO BRANCO	01	DEPÓSITO
P5	GIRO	.60	2.10	0.04	---	PORTA EM ALUMÍNIO BRANCO	01	DML

JANELAS						
J1	CORRER	1.50	1.20	0.04	JANELA EM ALUMÍNIO E VIDRO CANELADO COM GRADE	03
J1*	CORRER	1.50	1.20	0.04	JANELA EM ALUMÍNIO E VIDRO CANELADO COM GRADE (EXISTENTE)	01
J2	CORRER	1.20	0.40	0.04	JANELA EM ALUMÍNIO E VIDRO CANELADO COM GRADE	04
J2*	CORRER	1.18	0.60	0.04	JANELA EM ALUMÍNIO E VIDRO CANELADO COM GRADE (EXISTENTE)	02
J3	CORRER	1.20	1.20	0.04	JANELA EM ALUMÍNIO E VIDRO CANELADO COM GRADE	01

OBS.: P1\* - É A PORTA EXISTENTE DA SALA DE DIRETORIA, SERÁ RELOCADA NA MESMA SALA, VER PLANTA DEMOLIR/CONSTRUIR.

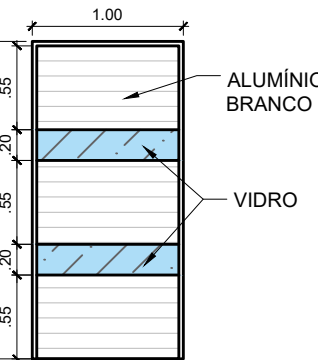
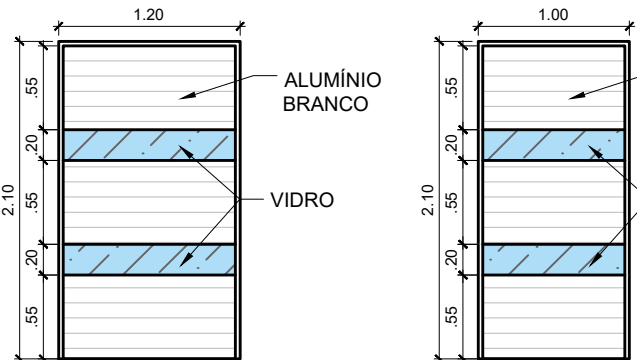
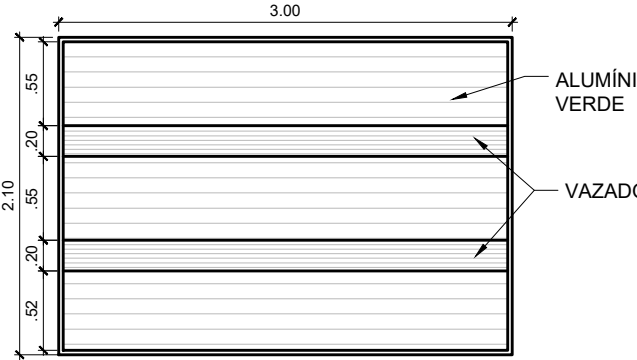

PROJETO: REFORMA INSTITUCIONAL  
LOCAL: SÍTIO CHÁ DO MARINHO, LAGOA SECA - PB  
PROPRIETÁRIO: PREFEITURA MUNICIPAL DE LAGOA SECA

COLABORADOR RESPONSÁVEL:

ITALO COSTA FERNANDES

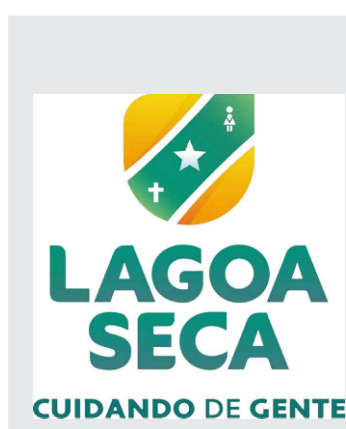

LAGOA SECA - PB  
e-sic@lagoseca.pb.gov.br  
+55 35 3366-1991

ESCALA: 1/100  
DATA: DEZEMBRO DE 2025  
ARQUIVO: CREDNE\_DEJANIRA\_ANELIA\_REFORMA\_dwj

QUADRO DE ÁREAS  
ÁREA DE INTERVENÇÃO: 928,92 m²

PREFEITA - MICHELLE RIBEIRO NASCIMENTO

RESPONSÁVEL TÉCNICO - FERNANDO GOMES ARAUJO FILHO - CREA: 161258487-7

PROJETO ARQUITETÔNICO  
ALISSON VASCONCELOS CAVALANTI - CAU: A284720-6

PROJETO ARQUITETÔNICO  
MATIAS DA SILVA BRITO - CAU: A249345-4

03.08



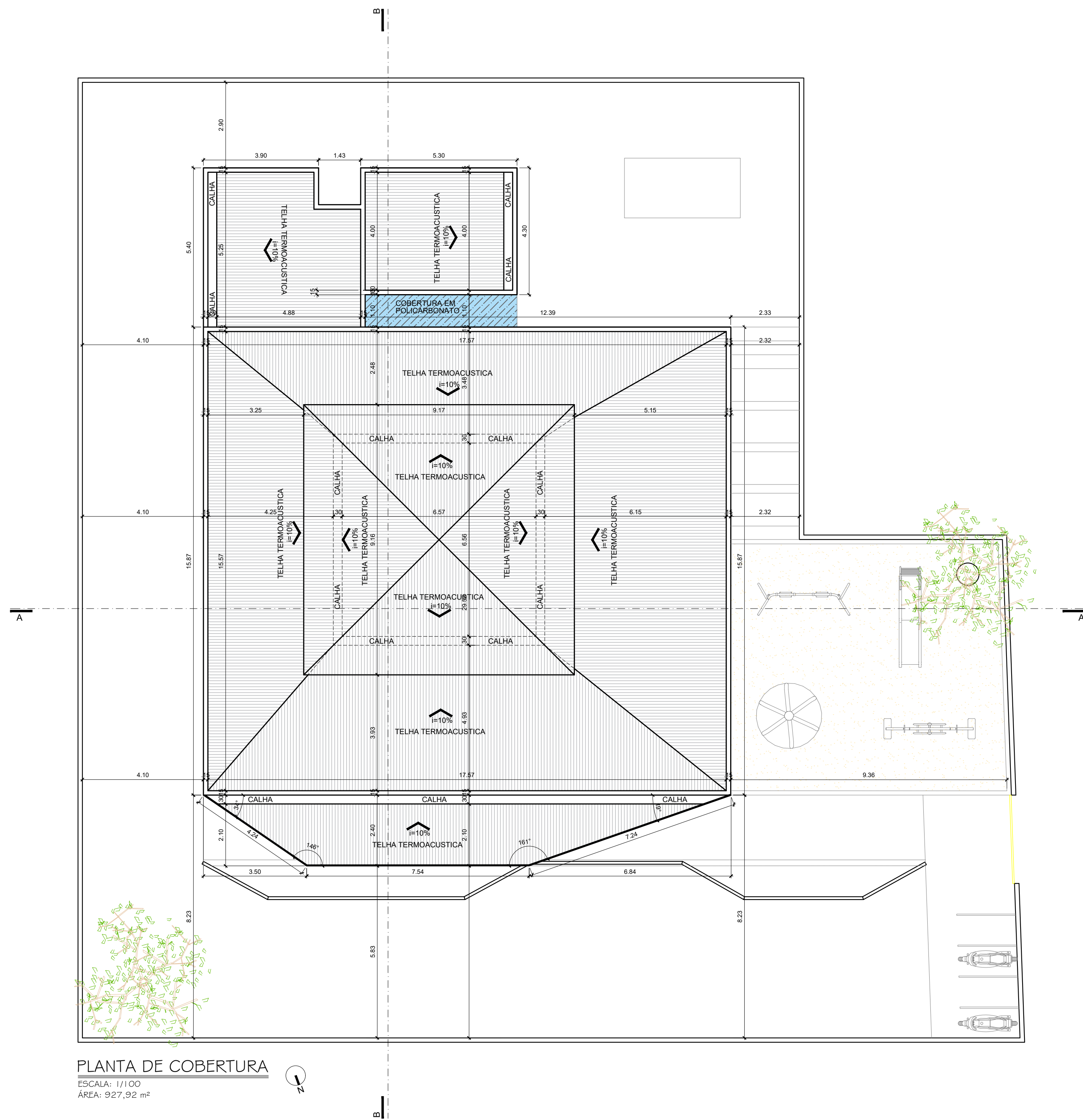

PLANTA DE COBERTURA

ESCALA: 1/100  
ÁREA: 927,92 m²



PLANTA BAIXA - FORRO

ESCALA: 1/100  
ÁREA: 927,92 m²

PROJETO: REFORMA INSTITUCIONAL

LOCAL: SÍTIO CHÁ DO MARINHO, LAGOA SECA - PB

PROPRIETÁRIO: PREFEITURA MUNICIPAL DE LAGOA SECA

COLABORADOR RESPONSÁVEL: ITALO COSTA FERNANDES

04.08

ESCALA: 1/100

DATA: DEZEMBRO DE 2025

ARQUIVO: CREDNE\_DEJANIRA\_AMELIA\_REFORMA\_.dwg

QUADRO DE ÁREAS

ÁREA DE INTERVENÇÃO 927,92 m²

LAGOA SECA

CUIDANDO DE GENTE

LAGOA SECA - PB

e-sic@lagoseca.pb.gov.br

+55 983 3366-1991

PREFEITA - MICHELLE RIBEIRO NASCIMENTO

RESPONSÁVEL TÉCNICO - FERNANDO GOMES ARAUJO FILHO - CREA: 161258487-7

PROJETO ARQUITETÔNICO AULISSON VASCONCELOS CAVALANTI - CAU: A284720-6

PROJETO ARQUITETÔNICO MATIAS DA SILVA BRITO - CAU: A249345-4

FORMATO A1: (840 x 594)mm



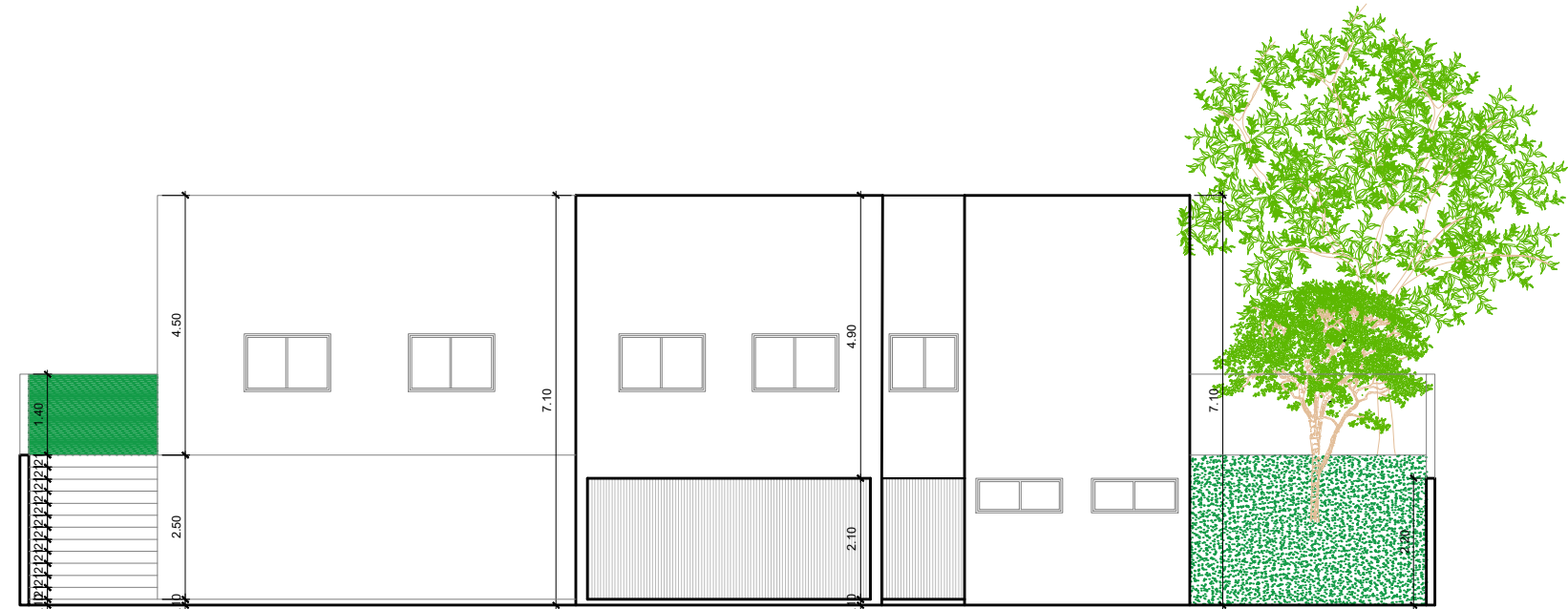

FACHADA SUL  
ESCALA: 1/100

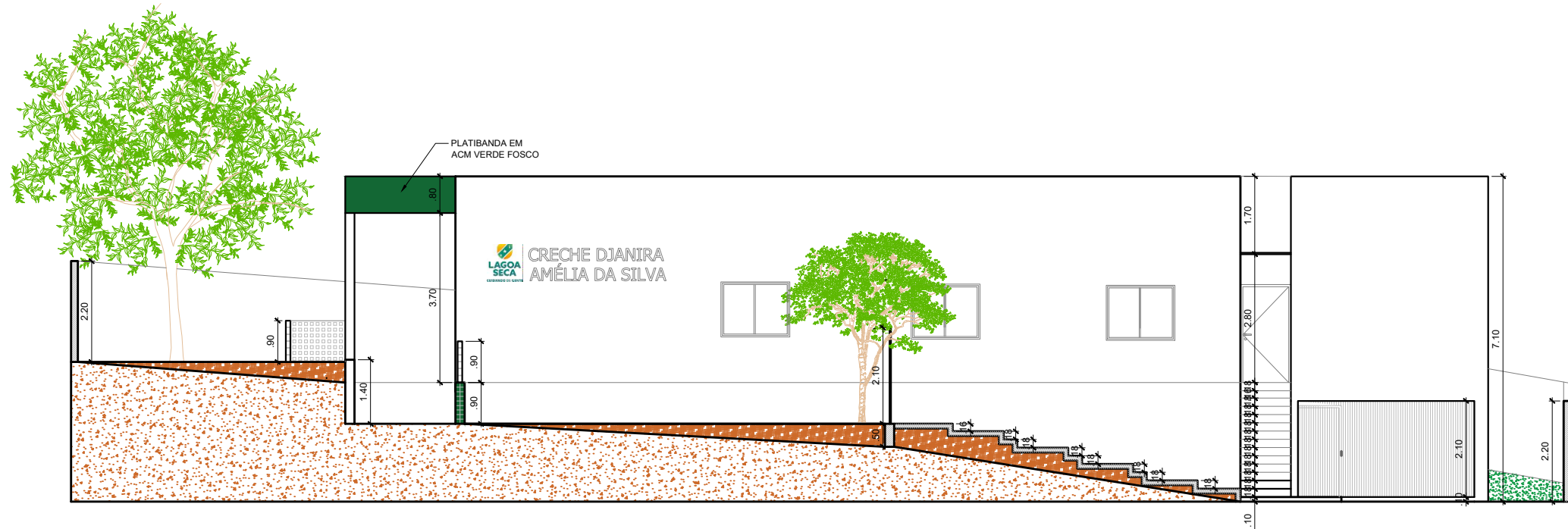

FACHADA OESTE  
ESCALA: 1/100

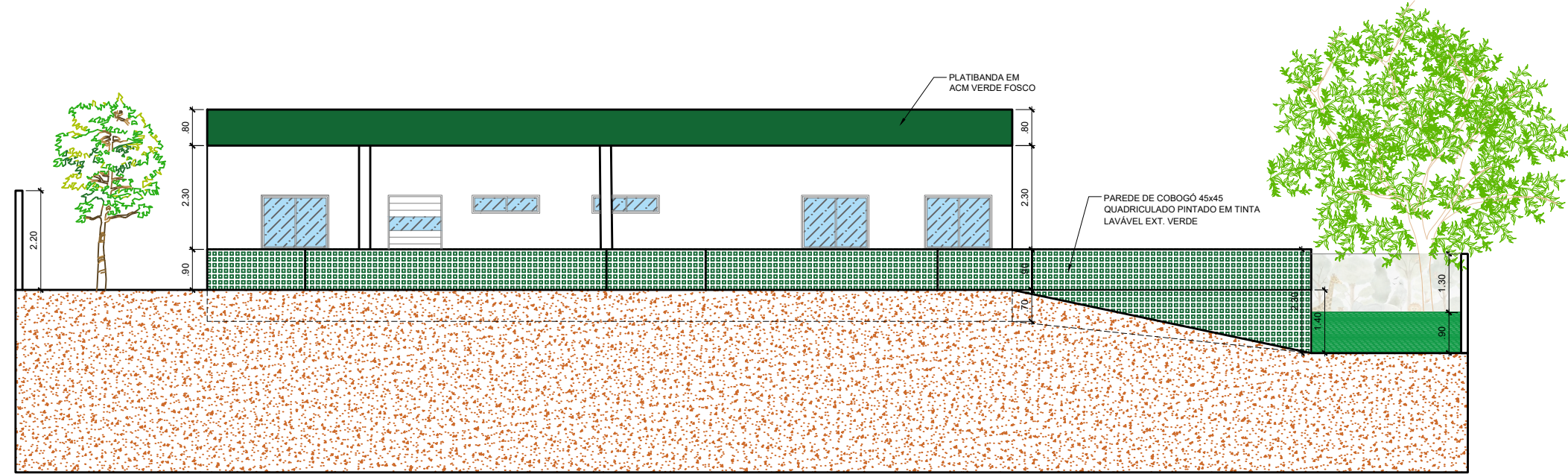

FACHADA NORTE  
ESCALA: 1/100

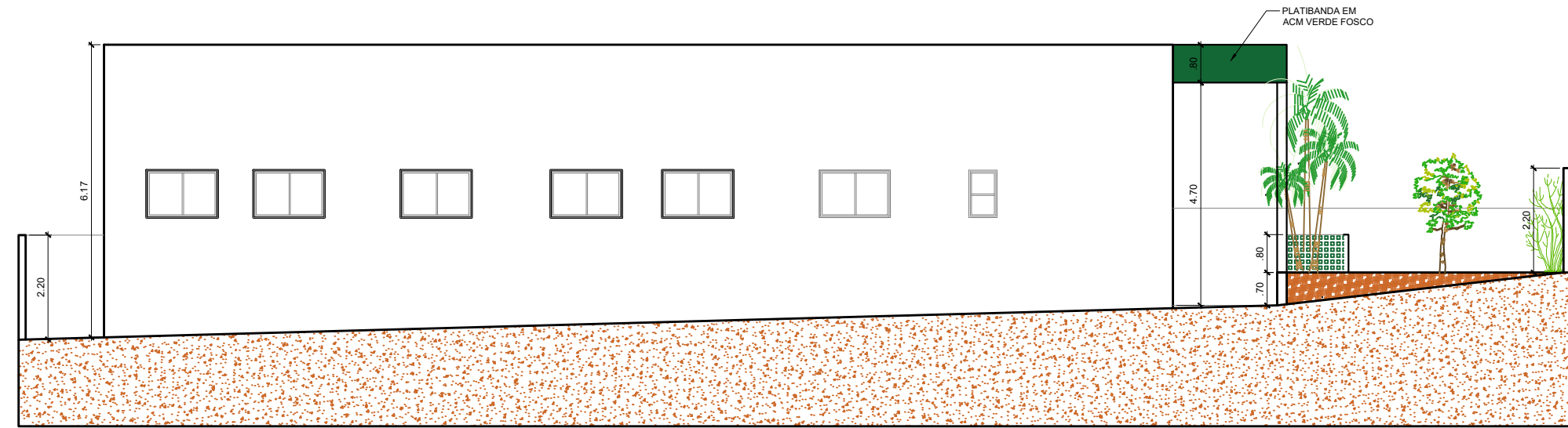

FACHADA LESTE  
ESCALA: 1/100

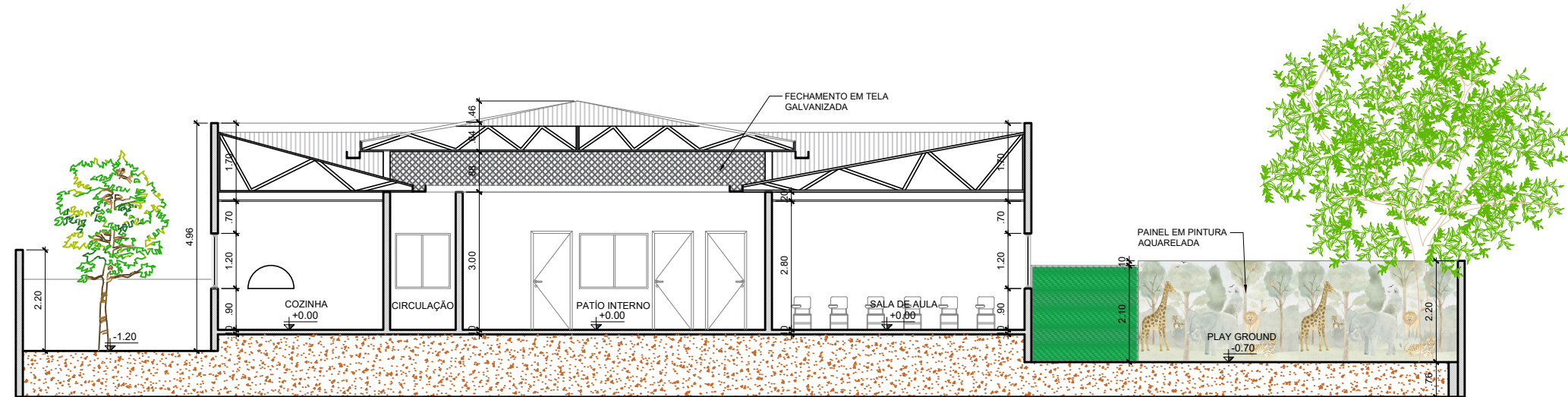

CORTE AA  
ESCALA: 1/100

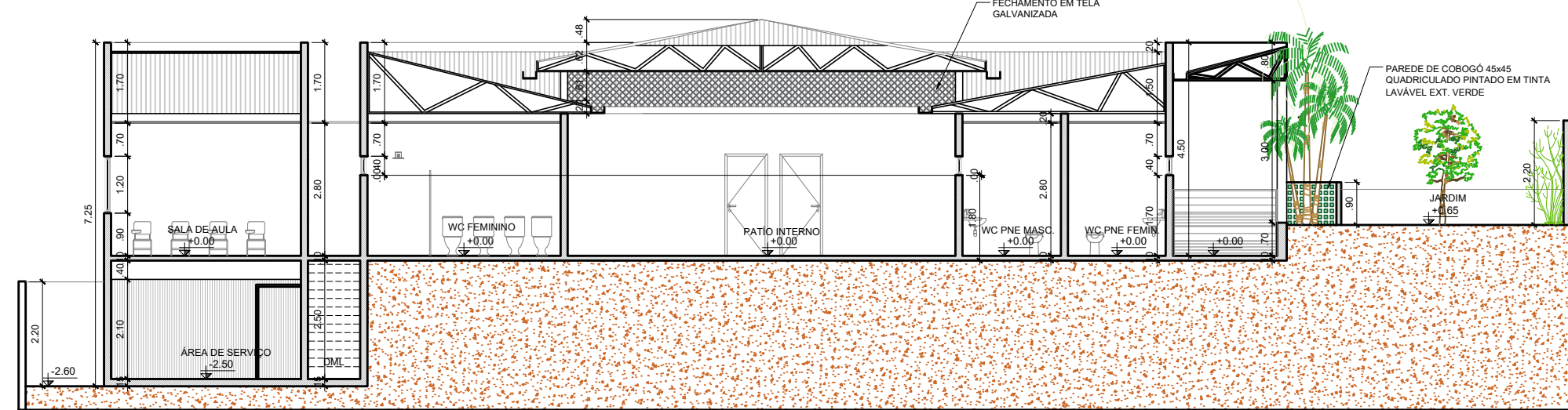

CORTE BB  
ESCALA: 1/100

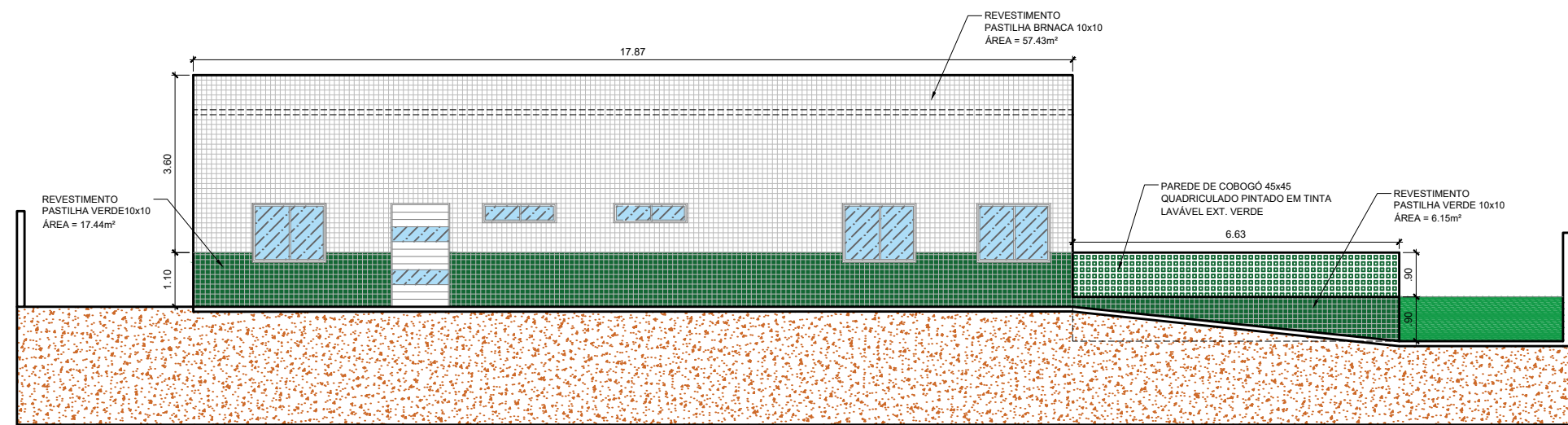

FACHADA NORTE - PAGINAÇÃO DE REVESTIMENTO  
ESCALA: 1/100

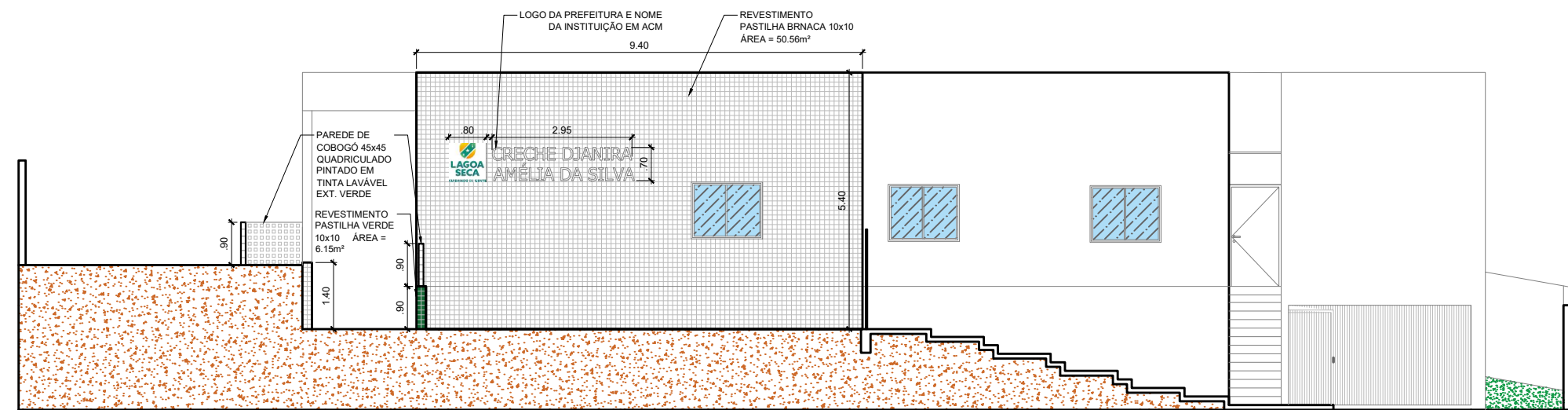

FACHADA OESTE - PAGINAÇÃO DE REVESTIMENTO  
ESCALA: 1/100

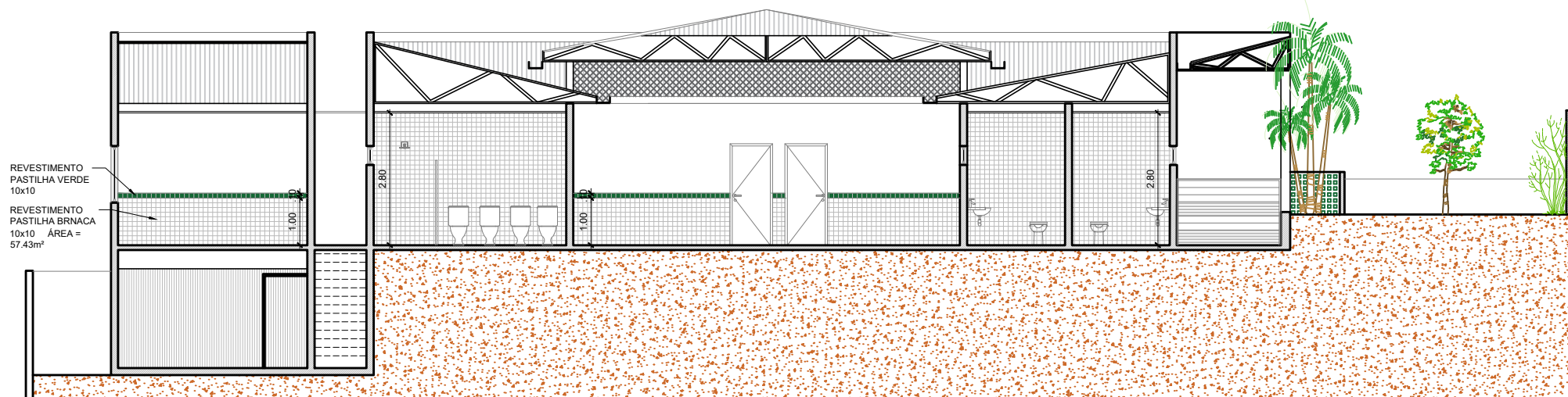

ELEVACÃO O1 - EXEMPLO DE PAGINAÇÃO DE REVESTIMENTO INTERNO  
ESCALA: 1/100



LOCALIZAÇÃO  
ESCALA: 1/1000

QUADRO DE ESQUADRIAS								
ESQ	TIPO	DIMENSÕES (m)				DESCRIÇÃO	QTD.	AMBIENTE
		larg.	alt.	esp.	peit.			
PORTAS								
Po1	CORRER	3.00	2.20	0.05	---	PORTÃO DE CORRER EM ALUMÍNIO VERDE - DET.1	01	ACESSO
Po2	CORRER	3.00	0.90	0.04	---	PORTÃO DE CORRER EM ALUMÍNIO VERDE	01	PLAYGRO.
Po3	CORRER	2.33	2.10	0.04	---	PORTÃO DE CORRER EM ALUMÍNIO VERDE	01	PLAYGRO.
Po4	GIRO	0.90	2.10	0.04	---	PORTÃO DE ABRIR EM ALUMÍNIO (SEGUIR MODELO DA GRADE)	01	LAVAND.
P1	GIRO	1.20	2.10	0.04	---	PORTA DE GIRO EM ALUMÍNIO BRANCO E VIDRO - DET.2	01	ACESSO
P2	GIRO	1.00	2.10	0.04	---	PORTA DE GIRO EM ALUMÍNIO BRANCO	02	SALA DE AULA
P2*	GIRO	2.10	2.10	0.04	---	PORTA SEMIOCA - EXISTENTE A SER RELOCADA	02	DIRETORIA SALA
P3	GIRO	1.00	2.10	0.04	---	PORTA DE GIRO EM ALUMÍNIO E VIDRO BRANCO - DET.3	01	SAIDA DE SERVIÇO
P4	GIRO	.80	2.10	0.04	---	PORTA EM ALUMÍNIO BRANCO	01	DEPÓSITO
P5	GIRO	.60	2.10	0.04	---	PORTA EM ALUMÍNIO BRANCO	01	DML

JANELAS					
J1	CORRER	1.50	1.20	0.04 0.90	03
J1*	CORRER	1.50	1.20	0.04 0.90	01
J2	CORRER	1.20	0.40	0.04 1.70	04
J2*	CORRER	1.18	0.80	0.04 1.50	02
J3	CORRER	1.20	1.20	0.04 0.90	01

OBS.: P1\* - É A PORTA EXISTENTE DA SALA DE DIRETORIA, SERÁ RELOCADA NA MESMA SALA, VER PLANTA DEMOLIR/CONSTRUIR.

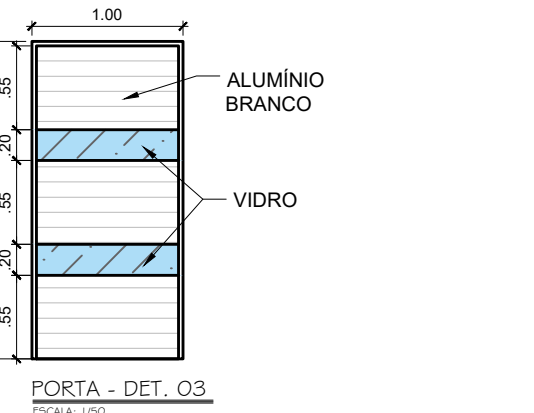
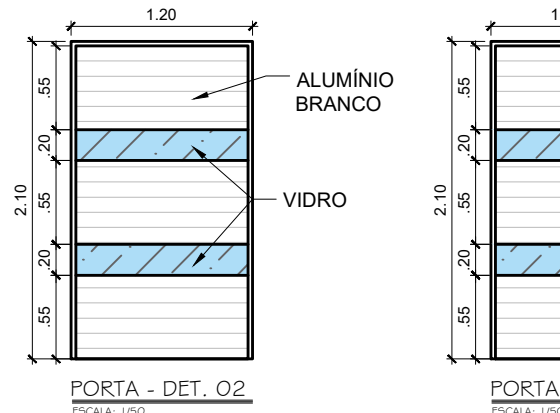
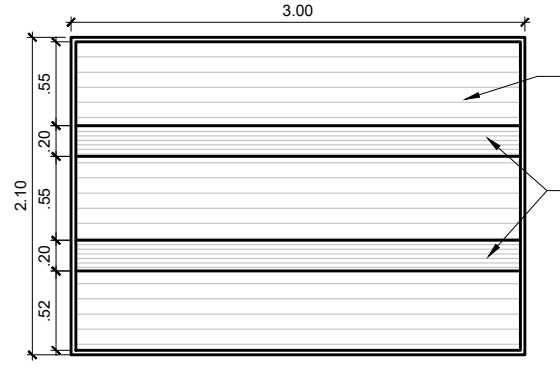

PROJETO: REFORMA INSTITUCIONAL  
LOCAL: SÍTIO CHÁ DO MARINHO, LAGOA SECA - PB  
PROPRIETÁRIO: PREFEITURA MUNICIPAL DE LAGOA SECA  
COLABORADOR RESPONSÁVEL: ITALO COSTA FERNANDES



LAGOA SECA - PB  
e-sic@lagoseca.pb.gov.br  
+55 35 3366-1991

OBS.: CONFERIR COTAS EM OBRA

ESCALA: 1/100	DATA: DEZEMBRO DE 2025	QUADRO DE ÁREAS
ARQUIVO: CRECHE_DEJANIRA_AMELIA_REFORMA_dwg		ÁREA DE INTERVENÇÃO 928,92 m²

PREFEITA - MICHELLE RIBEIRO NASCIMENTO

RESPONSÁVEL TÉCNICO - FERNANDO GOMES ARAUJO FILHO - CREA: 161258487-7

PROJETO ARQUITETÔNICO  
ALISSON VASCONCELOS CAVALANTI - CAU: A284720-6

PROJETO ARQUITETÔNICO  
MATIAS DA SILVA BRITO - CAU: A249345-4



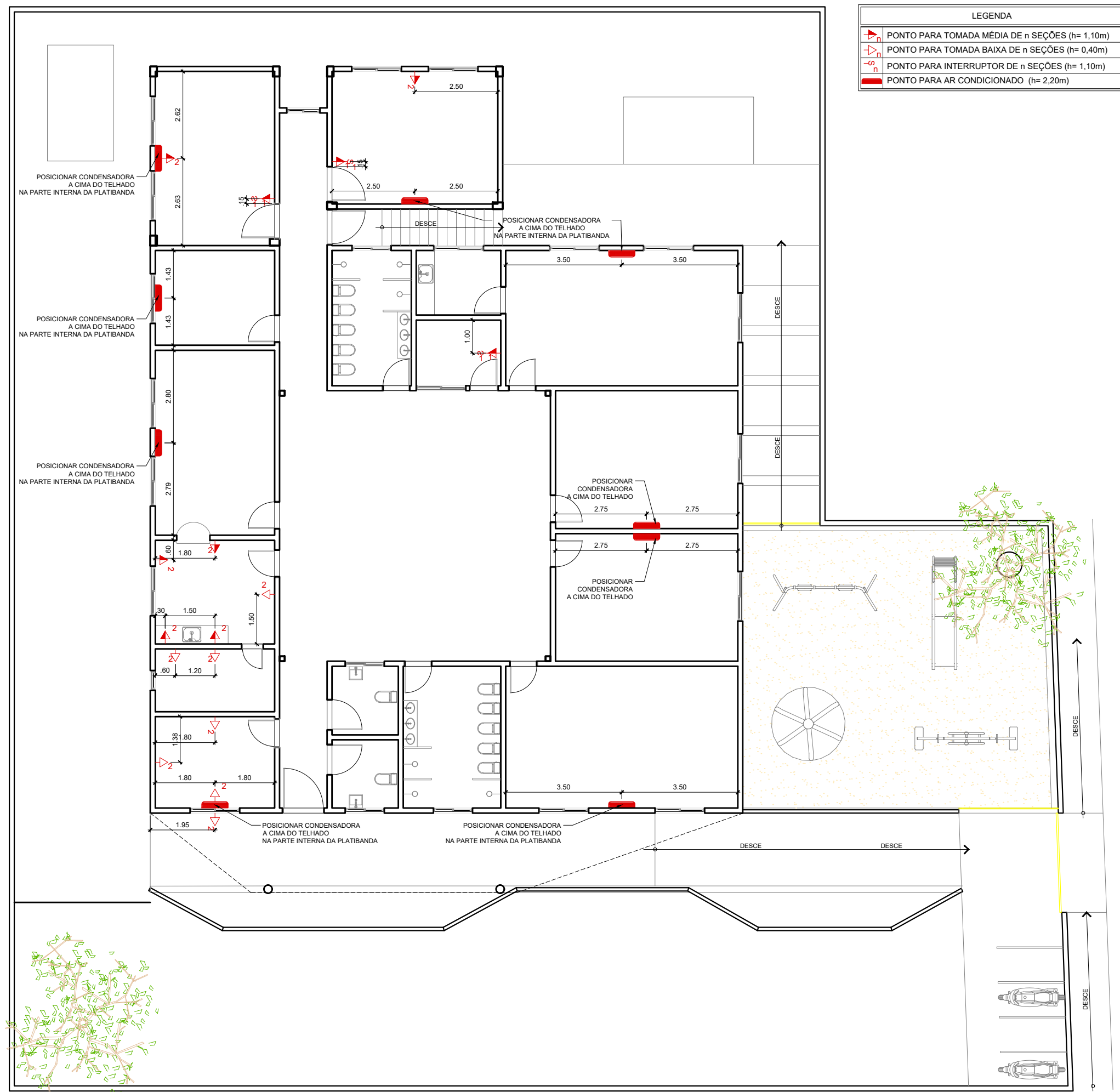

PLANTA BAIXA - PONTOS ELÉTRICOS

ESCALA: 1/100

ÁREA: 927,92 m²

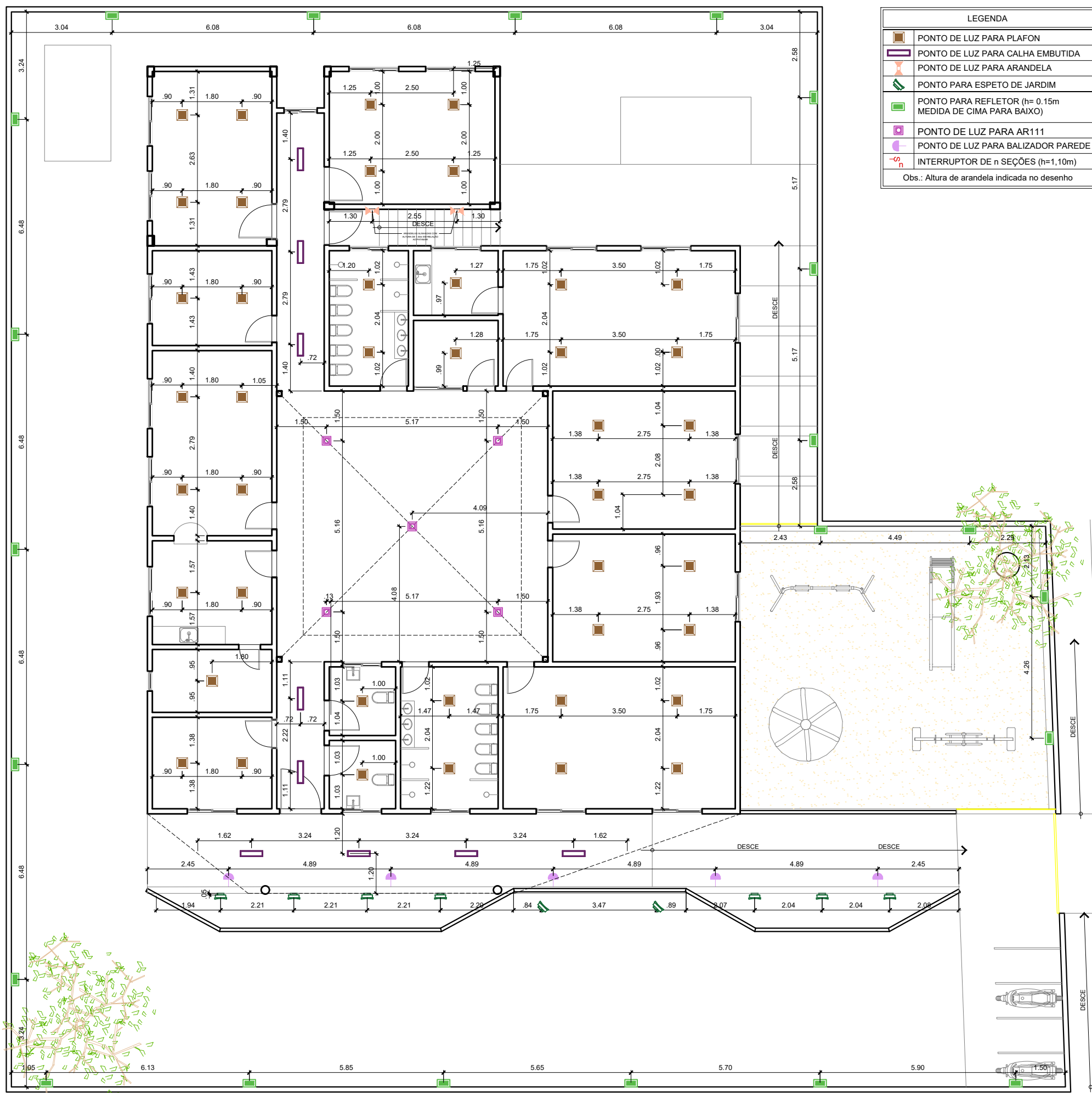

PLANTA BAIXA - ILUMINAÇÃO

ESCALA: 1/100

ÁREA: 927,92 m²

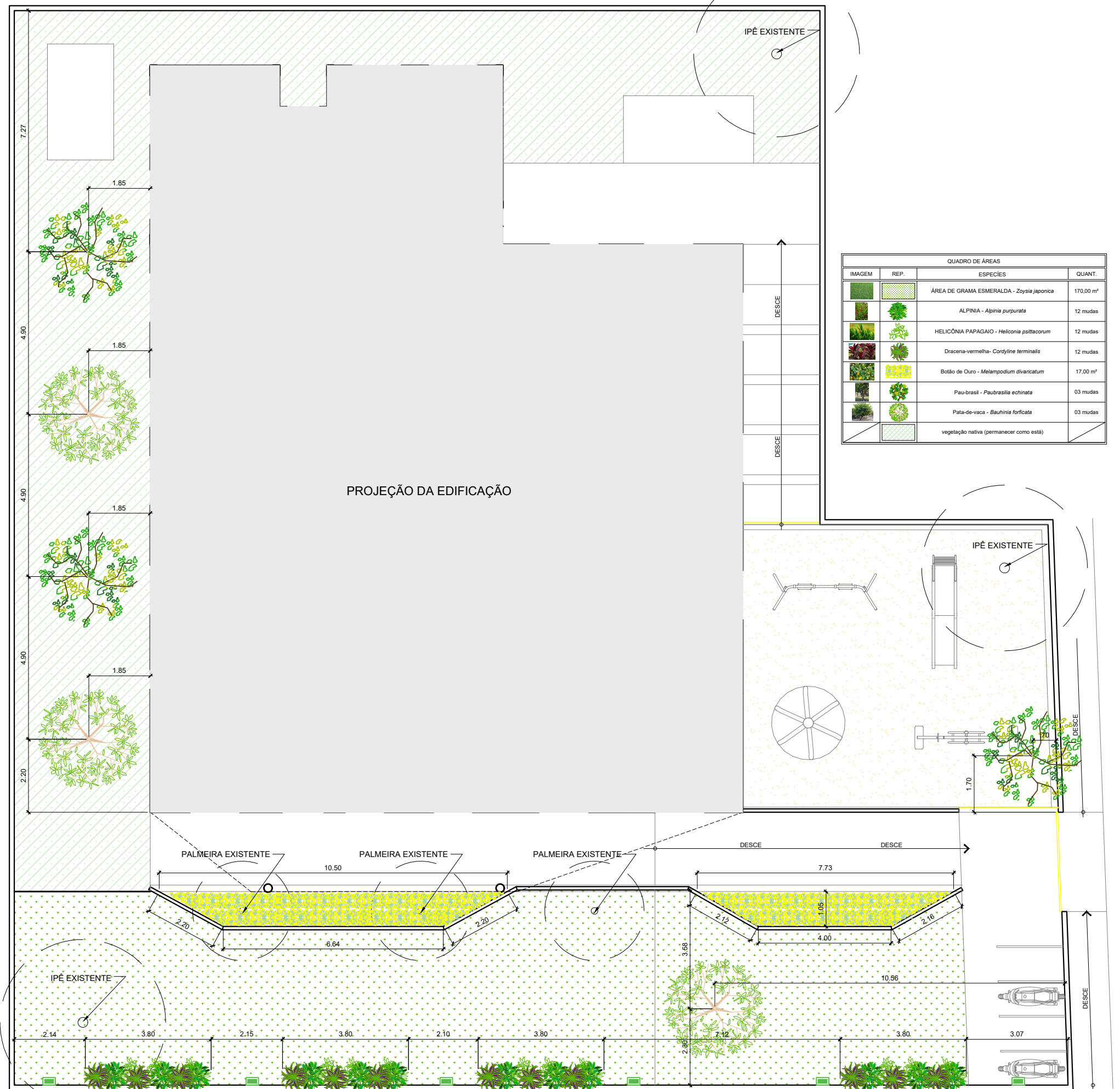

PLANTA BAIXA - PAISAGISMO

ESCALA: 1/100

ÁREA: 927,92 m²

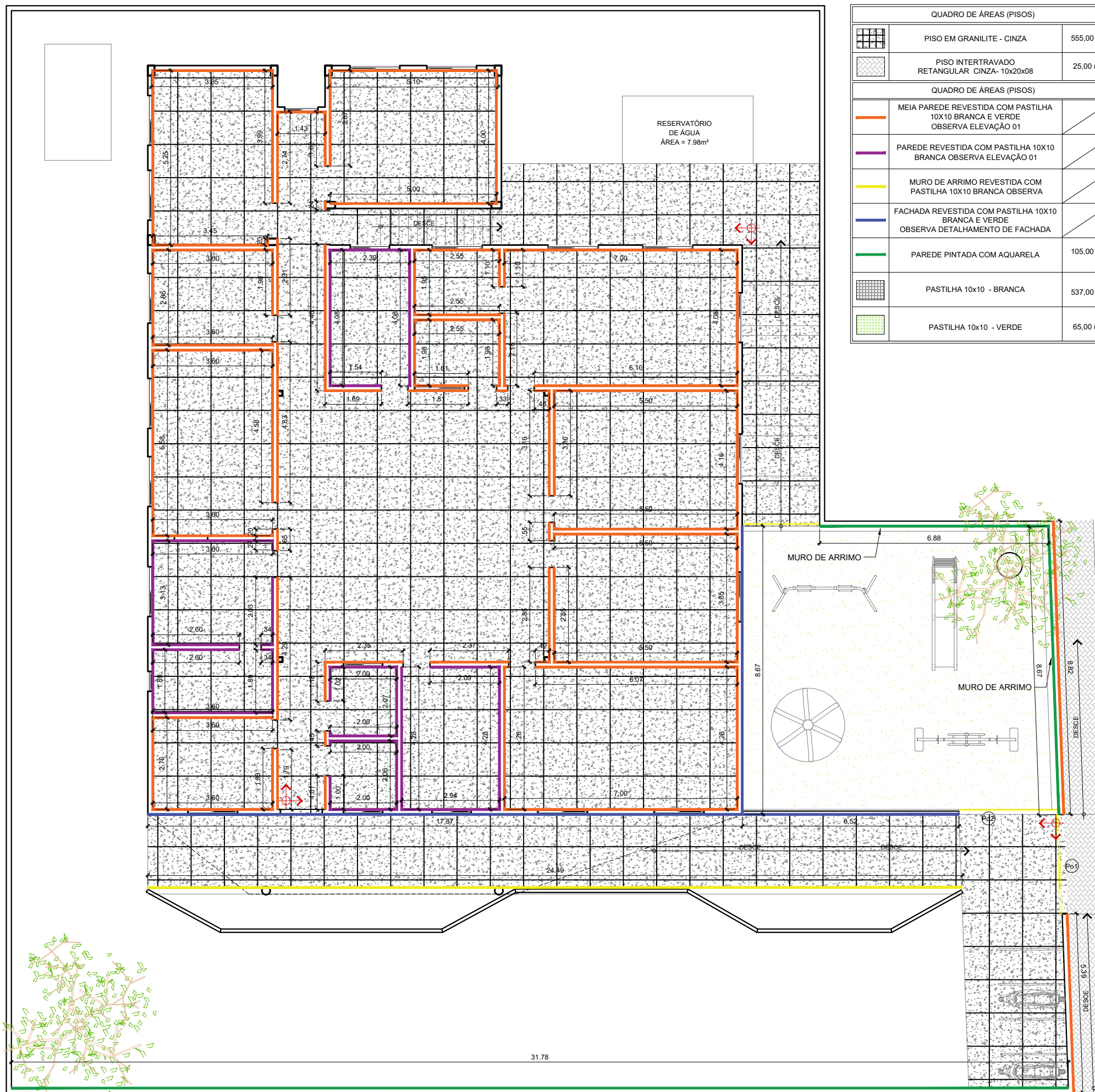

PLANTA BAIXA - PAGINAÇÃO

ESCALA: 1/100

ÁREA: 927,92 m²

PROJETO: REFORMA INSTITUCIONAL  
LOCAL: SÍTIO CHÁ DO MARINHO, LAGOA SECA - PB  
PROPRIETÁRIO: PREFEITURA MUNICIPAL DE LAGOA SECA  
COLABORADOR RESPONSÁVEL:  
ITALO COSTA FERNANDES

06.08



LAGOA SECA - PB  
e-sic@lagoseca.pb.gov.br  
+55 35 3366-1991

ESCALA: 1/100  
DATA: DEZEMBRO DE 2025  
ARQUIVO: CREDNE\_DEJANIRA\_AMELIA\_REFORMA\_.dwg

QUADRO DE ÁREAS  
ÁREA DE INTERVENÇÃO 927,92 m²

PREFEITA - MICHELLE RIBEIRO NASCIMENTO

RESPONSÁVEL TÉCNICO - FERNANDO GOMES ARAUJO FILHO - CREA: 161258497-7

PROJETO ARQUITETÔNICO  
ALISSON VASCONCELOS CAVALANTI - CAU: A264720-6

PROJETO ARQUITETÔNICO  
MATIAS DA SILVA BRITO - CAU: A249345-4



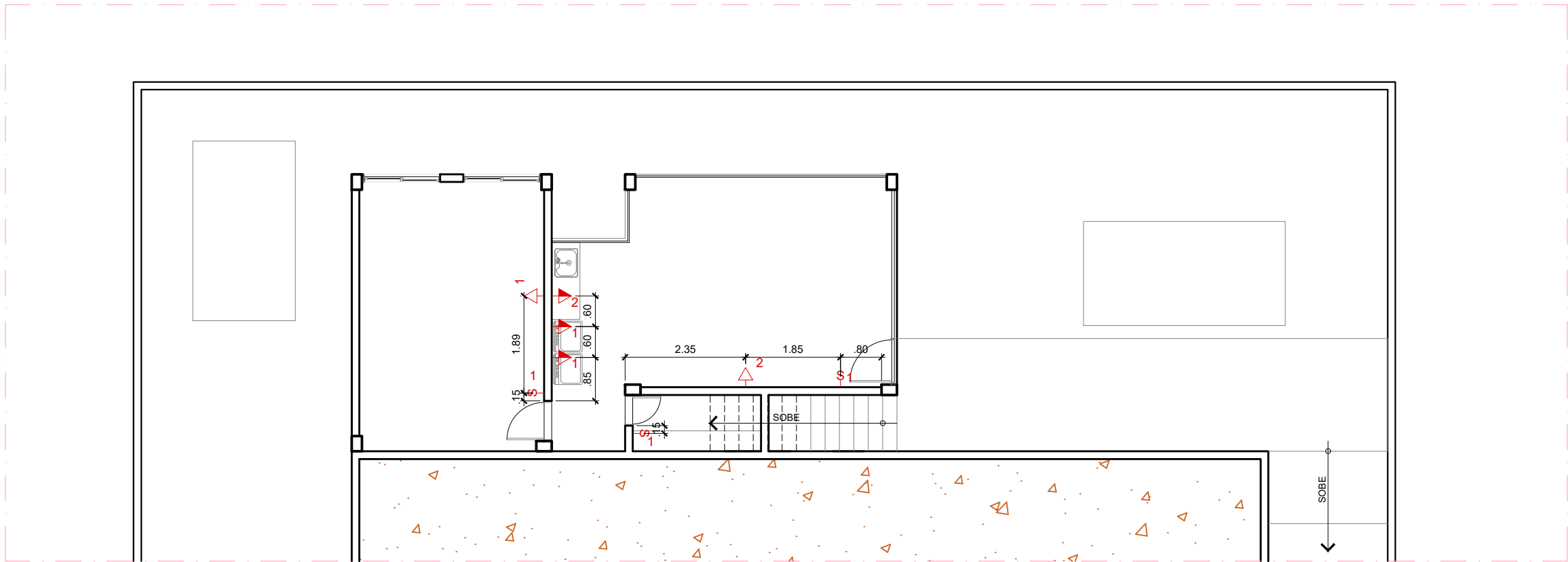

PLANTA SUBSOLO - PONTOS DE ELÉTRICOS

ESCALA: 1/100  
ÁREA: 53,00 m²

LEGENDA	
	PONTO PARA TOMADA ALTA DE n SEÇÕES (h= 1,80m)
	PONTO PARA TOMADA MÉDIA DE n SEÇÕES (h= 1,10m)
	PONTO PARA TOMADA BAIXA DE n SEÇÕES (h= 0,40m)
	PONTO PARA TOMADA DE CHUVEIRO 220V (h= 2,20m)
	PONTO PARA INTERRUPTOR DE n SEÇÕES (h= 1,10m)
	PONTO PARA AR CONDICIONADO (h= 2,20m)

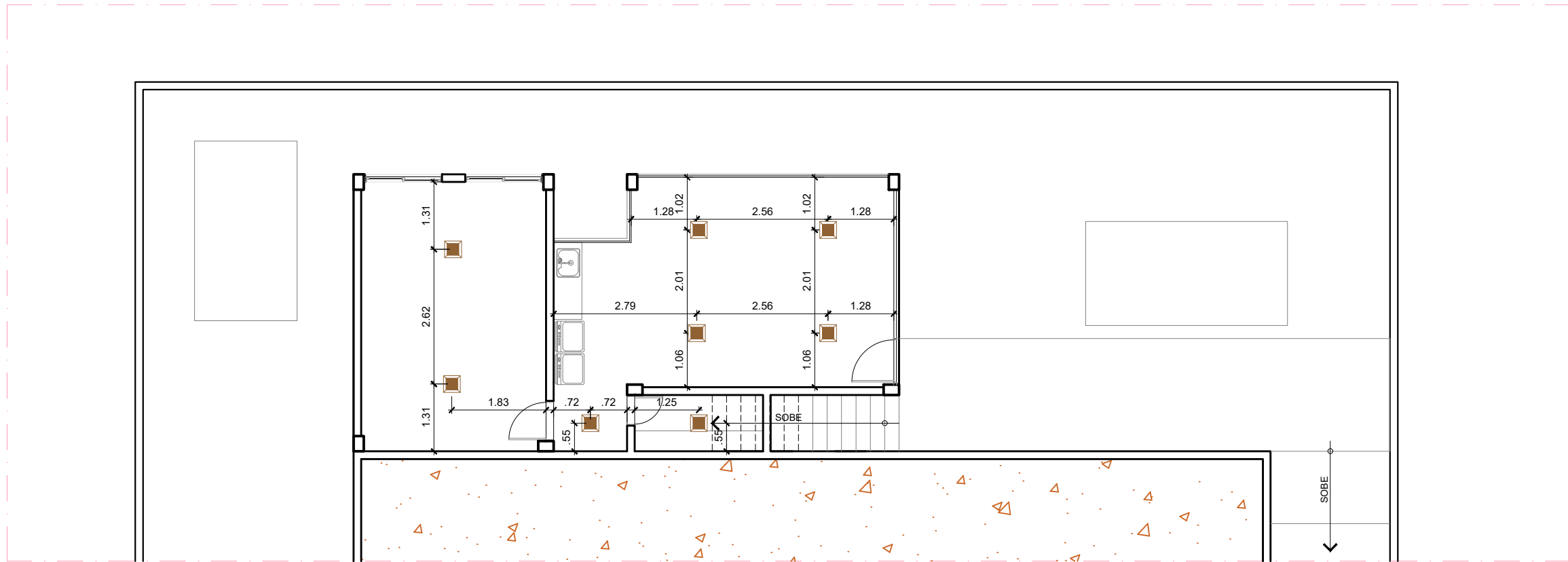

PLANTA SUBSOLO - ILUMINAÇÃO

ESCALA: 1/100  
ÁREA: 53,00 m²

LEGENDA	
	PONTO DE LUZ PARA PLAFON
	PONTO DE LUZ PARA CALHA EMBUTIDA
	PONTO DE LUZ PARA ARANDELA
	PONTO PARA ESPETO DE JARDIM
	PONTO PARA REFLETOR (h= 0,15m MEDIDA DE CIMA PARA BAIXO)
	PONTO DE LUZ PARA AR111
	PONTO DE LUZ PARA BALIZADOR PAREDE
	INTERRUPTOR DE n SEÇÕES (h=1,10m)
Obs.: Altura de arandela indicada no desenho	

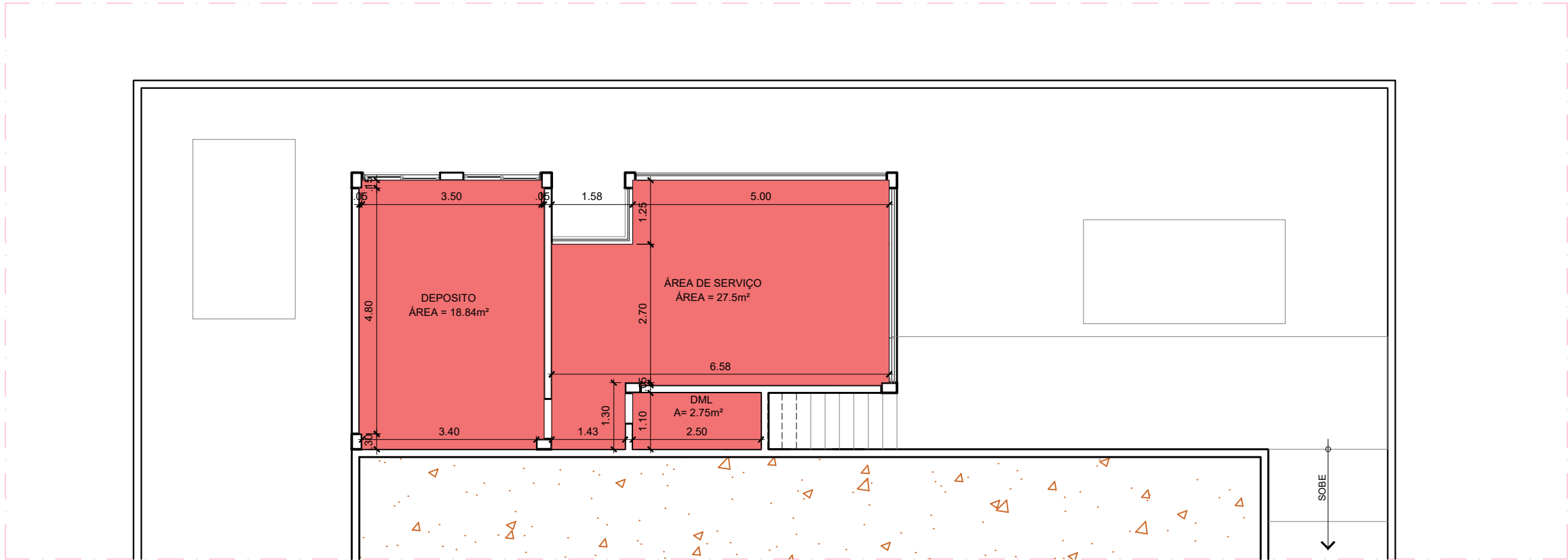

PLANTA SUBSOLO - FORRO

ESCALA: 1/100  
ÁREA: 53,00 m²

LEGENDA	
	FORRO EM GESSO TABICADO = 2,80 m
	ÁREA SEM FORRO
	LAJE REBOCADA, EMASSADA E PINTADA

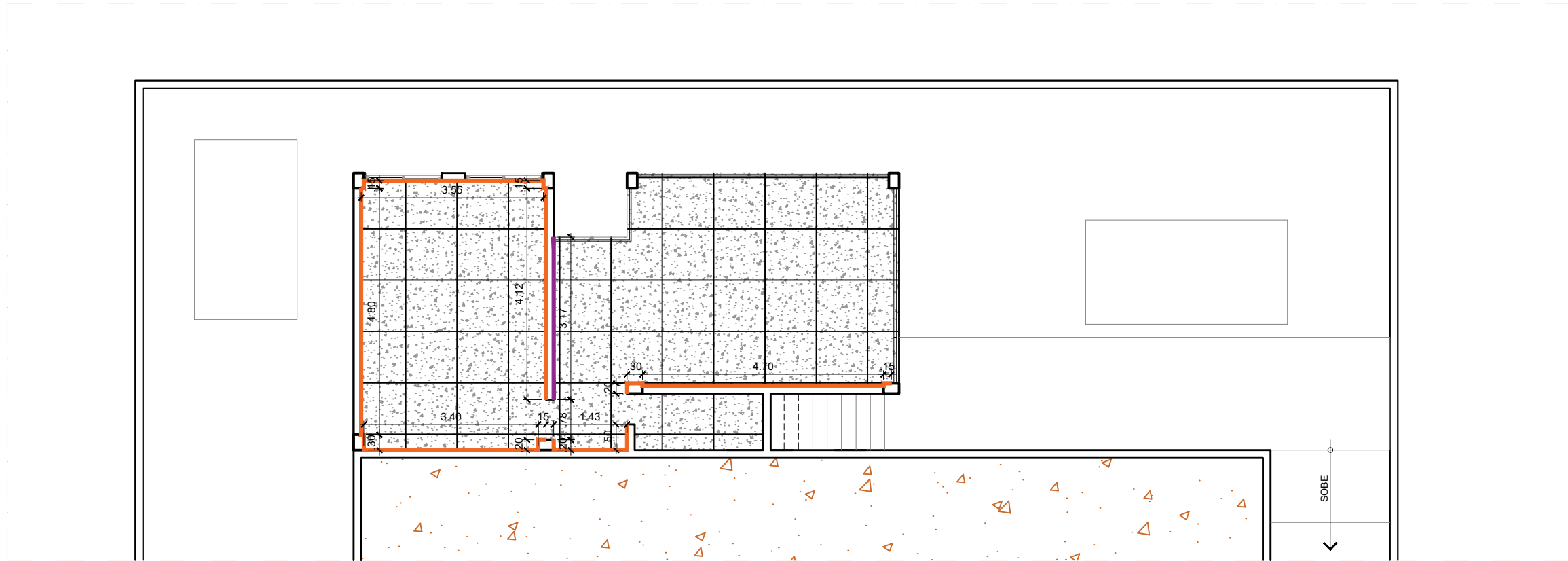

PLANTA SUBSOLO - PAGINAÇÃO

ESCALA: 1/100  
ÁREA: 53,00 m²

QUADRO DE ÁREAS (PISOS)	
	PISO EM GRANILITE - CINZA 50,00 m²
QUADRO DE ÁREAS (PISOS)	
	MEIA PAREDE REVESTIDA COM PASTILHA 10X10 BRANCA E VERDE OBSERVA ELEVACÃO 01
	PAREDE REVESTIDA COM PASTILHA 10X10 BRANCA OBSERVA ELEVACÃO 01
	PASTILHA 10x10 - BRANCA 35,00 m²
	PASTILHA 10x10 - VERDE 3,50 m²

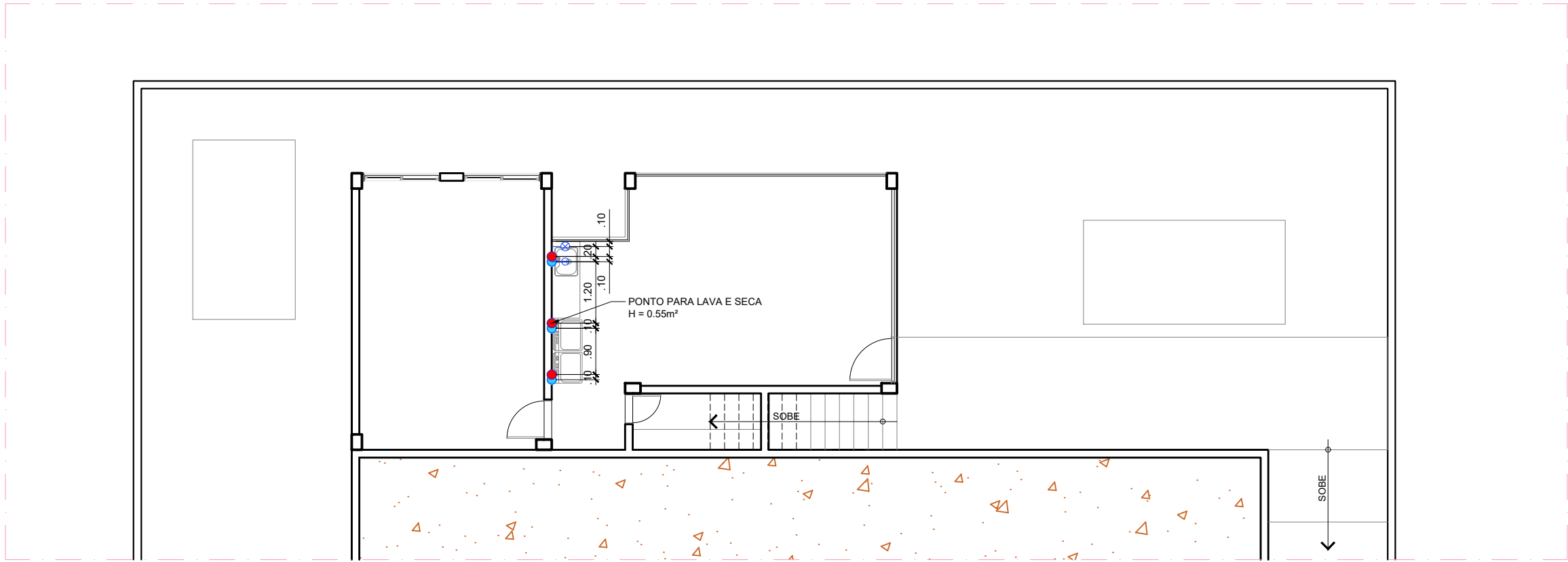

PLANTA SUBSOLO - PONTOS DE HIDROSANITÁRIOS

ESCALA: 1/100  
ÁREA: 53,00 m²

LEGENDA	
	PONTO PARA ÁGUA FRIA
	PONTO PARA ÁGUA QUENTE
	PONTO PARA REGISTRO DE GAVETA (h= 2,50m)
	PONTO PARA TORNEIRA DE PAREDE (h=1,10m)
	Ponto de água para Máquina de lavar roupa (h= 0,85m)
	Ponto de água para torneira de jardim (h= 0,40m)
	Ponto de esgoto para pia (h= 0,50m)
	Ponto de esgoto para Máquina de lavar roupa (h= 0,85m)
	Ponto de esgoto para Máquina Lavar e seca lavar roupa (h= 0,55m)

PROJETO: REFORMA INSTITUCIONAL  
LOCAL: SÍTIO CHÁ DO MARINHO, LAGOA SECA - PB  
PROPRIETÁRIO: PREFEITURA MUNICIPAL DE LAGOA SECA

COLABORADOR RESPONSÁVEL:

ITALO COSTA FERNANDES

LAGOA SECA - PB  
e-sic@lagoaseca.pb.gov.br  
+55 35 3366-1991

07.08

PROJETO: REFORMA INSTITUCIONAL  
LOCAL: SÍTIO CHÁ DO MARINHO, LAGOA SECA - PB  
PROPRIETÁRIO: PREFEITURA MUNICIPAL DE LAGOA SECA  
COLABORADOR RESPONSÁVEL: ITALO COSTA FERNANDES

QUADRO DE ÁREAS  
ÁREA DE INTERVENÇÃO 927,92 m²

PREFEITA - MICHELLE RIBEIRO NASCIMENTO  
RESPONSÁVEL TÉCNICO - FERNANDO GOMES ARAUJO FILHO - CREA: 161258497-7

PROJETO ARQUITETÔNICO  
ALISSON VASCONCELOS CAVALANTI - CAU: A284720-6  
PROJETO ARQUITETÔNICO  
MATIAS DA SILVA BRITO - CAU: A249345-4



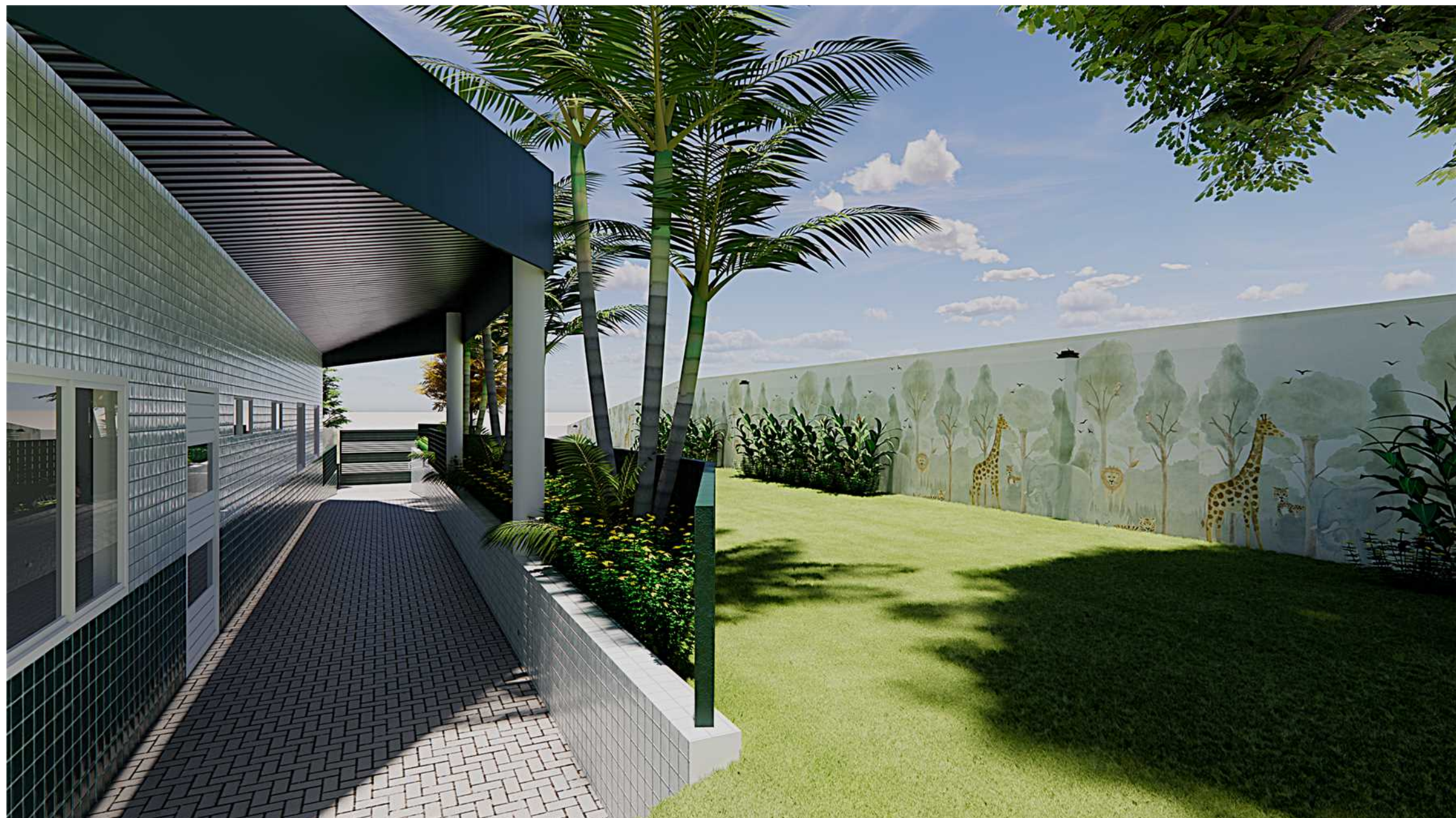

PROJETO: REFORMA INSTITUCIONAL

LOCAL: SÍTIO CHÃ DO MARINHO, LAGOA SECA - PB

PROPRIETÁRIO: PREFEITURA MUNICIPAL DE LAGOA SECA

COLABORADOR RESPONSÁVEL: ITALO COSTA FERNANDES

08.08

ESCALA: 1/100

ARQUIVO: CRECHE\_DJANIRA\_AMELIA\_REFORMA.dwg

DATA: DEZEMBRO DE 2025

QUADRO DE ÁREAS

ÁREA DE INTERVENÇÃO	927,92 m²
---------------------	-----------



LAGOA SECA  
CUIDANDO DE GENTE

LAGOA SECA - PB

e-siti@lagoseca.pb.gov.br

+55 083 3366-1901

PROJETO ARQUITETÔNICO

ALISSON VASCONCELOS CAVALANTI - CAU: A264720-6

PROJETO ARQUITETÔNICO

MATIAS DA SILVA BRITO - CAU: A249345-4

PREFEITA - MICHELLE RIBEIRO NASCIMENTO

RESPONSÁVEL TÉCNICO - FERNANDO GOMES ARAUJO FILHO - CREA: 161258497-7

FORMATO A1: (840 x 594)mm